Universidad de los Llanos

INFORME DE GESTIÓN 2016

FACULTAD CIENCIAS DE LA SALUD

MARIA LUISA PINZÓN ROCHA
DECANA

Programa: 1.2 Cultura de la Calidad en el mejoramiento continuo de los Programas Académicos.

Meta de la facultad: 1.2.1 Monitoreo Anual a las características y factores de calidad.

100% los programas académicos con seguimiento a los planes curriculares, financieros e indicadores de calidad.

En proceso de Autoevaluación: Tecnología en Regencia de Farmacia posgrados de Seguridad y Salud en el Trabajo, Epidemiología y Administración en Salud.

Esp. en Salud Familiar recibe asesoría externa del Minsalud, para el ajuste curricular en el marco del nuevo Modelo de Atención Integral de Salud (MAIS).

Programa de Enfermería recibió con excelente evaluación visita del oficial del CNA para la renovación de la Acreditación de alta Calidad.

ESTRATEGIA: 2. Ampliación de la Oferta Académica.

Programa: 2.1 Coherencia contextual de nuevos Programas Académicos

Meta de la Facultad: 2.1.1 Diseño documentos de calidad de: 1 Programa de Pregrado, 1 Especialización, 2 Maestrías.

	PROGRAMAS	VALOR TOTAL	RESPONSABLES	AVANCES A DICIEMBRE 2016
PROPUESTAS DE GRADO	FISIOTERAPIA CON ÉNFASIS EN TERAPIA FÍSICA Y RESPIRATORIA	$ 34.890.000	UNILLANOS U. DE LA SABANA	Presentación de las primeras 4 condiciones de calidad (C.F)
	PROGRAMA DE PREGRADO DE NUTRICIÓN Y DIETA.	$35.000.000	UNILLANOS NUTRICIONISTA ASESORA DEL MINSALUD	
	PROGRAMA FONOAUDIOLOGIA (EN CURSO DEL AÑO 2015)	$7.500.000	EQUIPO DE FONOAUDIOLOGOS DE LA REGIÓN	Revisión y Ajustes finales al documento de condiciones de Calidad , previo al envío a Acreditación
	COSTO TOTAL	**$77.390.000**		

Universidad de los Llanos

PRESENTACIÓN DE PROPUESTAS PARA LA GENERACION DE PROGRAMAS DE MAESTRIA

POSGRADOS	VALOR TOTAL	RESPONSABLES
Maestría en Enfermería con énfasis en Cuidado Clínico y Comunitario.	$ 38.410.000	UNILLANOS (Grupo de Cuidado) Asesoría Grupo de Cuidado U. Nacional de Colombia)
Maestría en Salud Familiar.	$ 38.410.000	UNILANOS (Grupo GESI Y FAVISA) Asesoría Docentes U. de Manizales
Maestría en Seguridad y Salud en el Trabajo.	$ 38.410.000	UNILLANOS (Equipo Escuela de Salud Pública)
Especialización para tecnólogos en (Gestión Administrativa)	$ 25.000.000	Virtual IDEAD UNILLANOS
TOTAL	**$140.230.000**	

ESTRATEGIA: 3. Cualificación de la Docencia

Programa: 3.1 Fortalecimiento del desempeño Docente.

Meta de la Facultad: El 100% de los profesores de Tiempo Completo y el 50% de Catedráticos de la Facultad capacitados para ejercer la docencia con criterios de calidad.

ACTIVIDAD	BENEFICIARIOS
Taller de Actualización en Educación y Pedagogía (ACOFAEN)	Todos los docentes de la Facultad
Capacitaciones para fortalecer el desarrollo investigativo : Lectura eficiente de material científico, diseño de estudios cuantitativos y práctica basada en Evidencia, Estadística Básica aplicada a investigación en Salud (Investigadores UNILLANOS).	
Capacitación gratuita a 24 docentes de TC para fortalecer el manejo del idioma Inglés (Instituto de Idiomas UNILLANOs)	
capacitación sobre el nuevo Modelo de Atención Integral en Salud (MIAS) (Ministerio de Salud)	

Universidad de los Llanos

ESTRATEGIA: 5. Calidad del Desempeño Estudiantil

Programa: 5.1 Participación y seguimiento a las pruebas de estado de los programas académicos.

CAPACITACION DOCENTE Y ESTUDIANTIL

COMPONENTE GENÉRICO

- **Lectura Crítica**
- **Razonamiento Cuantitativo**
- **Comunicación Escrita**
- **Inglés**
- **Competencias Ciudadanas**

COMPONENTE ESPECÍFICO (DISCIPLINAR)

- **Áreas de formación.**
- **Tipos de competencias**: Interpretativas, Argumentativas y Propositivas.
- **Enfermería basada en la Evidencia (evaluar lo evaluado)**
- **Marco científico, disciplinar y ético**
- **Taxonomías (Dominios: persona y al ciclo vital)**
- **Proceso de Enfermería.**

ESTRATEGIA: 6. Calidad del Desempeño del Egresado.

Programa: 6.1 Oferta permanente de educación continuada.

Meta de la Facultad: 6.1.1 El 100% de los Programas de la Facultad diseñan y mantiene un proyecto de educación continua actualizado y pertinente que contribuya al desarrollo profesional de los Egresados.

CONSOLIDACIÓN DEL PORTAFOLIO DE SERVICIOS DE LA FCS: Educación Continua

CAPACITACIÓN A PROFESIONALES DE ENFERMERIA EN EL MARCO DE LA RELACIÓN DOCENCIA – SERVICIO (RDS)

-Responsabilidad Social y Humanización del Cuidado de Enfermería

-Administración de Medicamentos de alta complejidad.

-Curso de Soporte Vital Básico.

-Nuevo Modelo de Atención Integral en Salud

-Manejo Avanzado de Heridas.

EDUCACIÓN CONTINUA A EGRESADOS

Universidad de los Llanos

Programa: 7.2 Fortalecer la gestión de calidad de los laboratorios.
Meta de la Facultad: 7.2.1. Adecuación de la infraestructura y recurso material de los laboratorios.

Aprobación y ejecución de un BPUNI Nº FCS 20 1703 2016 "Adecuación del laboratorio de simulación y desarrollo de habilidades clínicas y farmacéuticas de la Facultad de Ciencias de la Salud de la Universidad de los Llanos", **por valor de $ 374.803.452**

A DICIEMBRE 2016
Culminación de la obra proyectada cambio de cubierta, redes eléctricas y conectividad.

Diligenciamiento y radicación de ficha BPUNI ($165.775.912) (277.190.500), para la adecuación y dotación respectivamente del laboratorio de Entomología.

Universidad de los Llanos

Programa: 1.2 Dinamización de los campos de la Proyección Social.

ACCIONES EN PROYECCIÓN SOCIAL	OBJETO	AVANCES A DICIEMBRE 2016
Diplomado "Diálogos Generativos para el Post-Acuerdo",	Preparar y sensibilizar a diferentes sectores sociales en la construcción de Paz en el territorio (Posgrado en Salud Familiar).	PENDIENTE AJUSTE PRESUPUESTAL
II Encuentro Nacional y V Regional de grupos de estudio, Investigación y Proyección Social en Salud.	Presentar a la comunidad académica y asistencial los resultados de investigación y de trabajo comunitario, desarrollados por la Facultad, evidenciando la relación comunidad, empresa, estado.	EJECUTADO
Diplomado "Formación de verificadores de las condiciones para la habilitación de instituciones prestadoras de servicio de la salud".	Se ofertó a los profesionales del área de la salud y personal que laboran en el sector salud. Duración de 150 horas.	EJECUTADO ELABORACIÓN DE PROPUESTA PARA EL DESARROLLO EN DPTO DEL VICHADA
Diplomado Interdisciplinario Modulado Virtual, sobre abordaje Integral de las Adolescencias,	Fue organizado por la Escuela de Cuidado de la Salud, con una duración de 170 horas, en articulación con CODAJIC	EJECUTADO
Curso de Seguridad Vial (Virtual)	En articulación con la Secretaría de Movilidad de Villavicencio	EJECUTADO

Universidad de los Llanos

Programa: 1.2 Dinamización de los campos de la Proyección Social.

ACCIONES EN PROYECCIÓN SOCIAL	ENTIDAD	OBJETO	AVANCES A DICIEMBRE 2016
Proyecto COMBI, establecido por la OPS y OMS.	Alcaldía de Puerto López	Promover y controlar las enfermedades transmisibles a través del desarrollo de tres fases: Planificación, ejecución, vigilancia y evaluación de las actividades con la comunidad, este proyecto se desarrollará con estudiantes en opción de grado y será un piloto para posteriormente desarrollarlo en otros municipios del Dpto. del Meta. (12.000.000)	EJECUTADO
Proyecto de Interventoría	Alcaldía de Puerto Gaitán	Interventoría del Contrato "puesta en marcha de las unidades de recuperación nutricional con enfoque comunitario para los niños y niñas menores de cinco años del municipio de Puerto Gaitán - Meta". por un valor de $63.500 (5 meses).	PENDIENTE POR LIQUIDAR
Propuesta intervención social	Alcaldía de Villavicencio	Implementar un programa de Movilización social para la prevención de la Enfermedades Transmitidas por Vectores en el Barrio La Porfía por un valor de $120.000.000.	CONTINUA PENDIENTE POR ADJUDICAR
Propuesta	Ministerio del Trabajo	Prevención de accidentes y enfermedades laborales en las mujeres trabajadoras Victimas de la Violencia por $484.000.000.	CONTINUA PENDIENTE POR ADJUDICAR
Proyecto de Convenio	FORJAR PAZ (EE.UU),	Capacitación docente y de profesionales de Salud de la región en el manejo del ESTRÉS POSTRAUMÁTICO, con el fin preparar talento humano que ayude al manejo e intervención de acuerdos de Paz en el territorio regional.	PENDIENTE POR AJUSTAR PRESUPUESTO

ESTRATEGIA: 9. Internacionalización y el Acceso a las Sociedades del Conocimiento

Programa: 2. Fortalecimiento de relaciones nacionales e internacionales para el trabajo académico colaborativo y de integración regional.

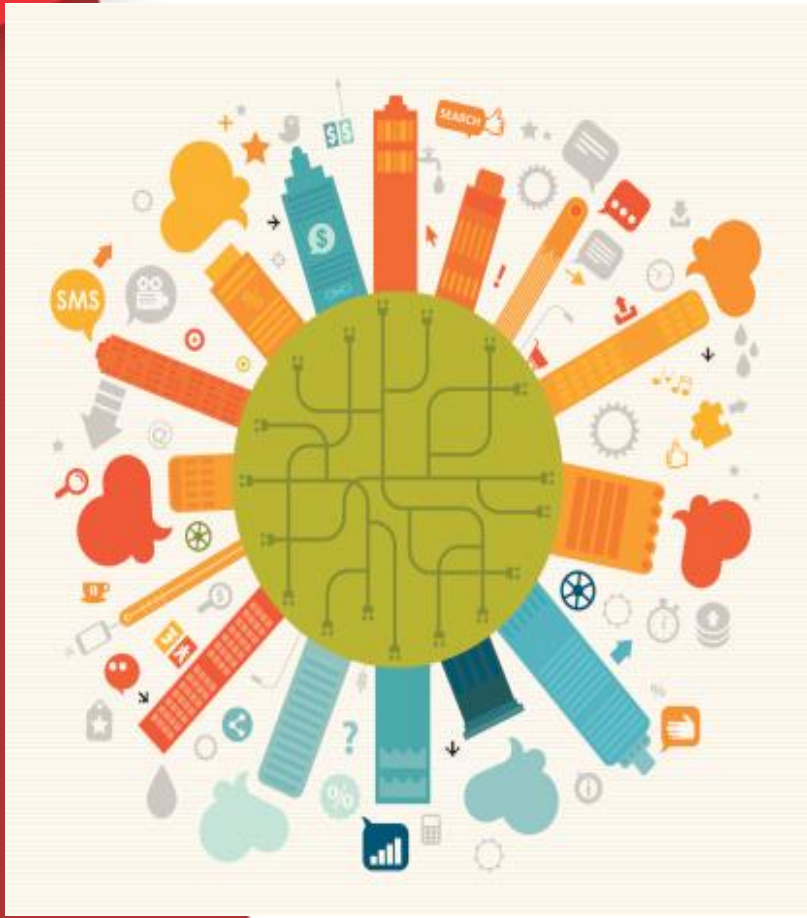

Participación en redes para el desarrollo del trabajo colaborativo de apoyo Institucional.

- **REDCUPS:** Johanna Loboa
- **RED ESAM :** Emilce Salamanca
- **RED de conocimiento e investigación en salud pública**: Laura Plata
- **CODAJIC:** Myriam Tobón
- **REOC:** María Luisa Pinzón
- **CIDAC OEA:** Mónica García
- **Red de Programas Universitarios en Familia**: Zulma Velazco
- **Red Latinoamericana de Cuidado al Paciente crónico y la familia:** Clara Rocío Galvis
- **Red- VIH SIDA:** María Cristina Ramírez.

MOVILIDAD ESTUDIANTIL

UNIVERSIDAD/PAÍS	OBJETO	AVANCES A DICIEMBRE 2016
En el marco de la REOC se realiza MOVILIDAD NACIONAL.	Movilidad nacional con estudiantes de último semestre de Enfermería con la Universidad UPTC.	En el II P.A. se recibieron 2 estudiantes de enfermería de la UPTC (Práctica Ruralito)
Universidad Señor del Sipán en Perú.	Se realizó movilidad internacional saliente de 1 estudiante de último semestre para realizar la práctica de Gerencia y Gestión de los servicios de Salud y servicios de Enfermería.	EJECUTADO
Secretaría de Salud de Medellín.	Estudiantes de la Maestría en Epidemiología con el fin de desarrollar la práctica de Gestión en Salud Pública del curso de Epidemiología II.	EJECUTADO
Empresa MANCERA LTDA en Tocancipá.	Estudiantes de Seguridad y Salud en el trabajo para realizar la práctica en riesgos Físicos.	EJECUTADO
Universidad de Cundinamarca (Girardot).	Estudiantes de VI semestre de Enfermería para realizar la práctica integral sobre diferencias y similitudes del Rol de Enfermería en la atención integral del adolescente -estrategia SSAAJ.	EJECUTADO
Universidad del Valle (Cali)	Estudiantes de IV semestre del programa de Enfermería para el desarrollo de dos prácticas: Madres Canguro y Atención integral a la mujer mastectomizada (AIMMA).	EJECUTADO
ESTUDIANTES ENTRANTES	2 ESTUDIANTES DE LA UPTC 1 ESTUDIANTE DE ROMA (Universidad Sapienza) tomar dos cursos del área profesional en el programa de Enfermería.	EJECUTADO

Programa: Provisión de espacios de Bienestar

Meta de la Facultad: Creación de un espacio físico para el descanso y confort de los estudiantes de la Facultad de Salud.

Gestión y ejecución del proyecto BPUNI Nº FCS 21 0405 2016 "**Dotación de espacios para el trabajo académico y de bienestar estudiantil del programa de Enfermería** sede San Antonio, Universidad de los Llanos", por valor de $126.381.320 millones de pesos.

Radicación de un BPUNI $142.916.000 para mejorar las condiciones locativas y de mobiliario del área administrativa de la Facultad de Salud

ADECUACIÓN DE SALONES Y DEMAS ESPACIOS PARA EL BIENESTAR DE LA COMUNIDAD FCS.

Universidad de los Llanos

Meta de la Facultad: 2.1.1 50% de movilidad docente 10% de movilidad estudiantil de carácter nacional e internacional para el fortalecimiento de competencias profesionales.

MOVILIDAD DOCENTE

UNIVERSIDAD/PAÍS	OBJETO	AVANCES A DICIEMBRE 2016
Salida dos docentes a la Universidad Nacional de Lanús - Argentina	Perfeccionar las competencias e identificación de procesos, así mismo replicar y generar alianzas colaborativas con el Centro de Estudios Epidemiológicos de la Facultad de Salud	EJECUTADO
Salida México y Uruguay.	Apoyo a la presentación de ponencias presentando resultados de investigación en Congreso.	EJECUTADO
Pasantía de 1 profesora al Instituto Nacional de Salud (Bogotá).	Recibir capacitación y formarse como referente para hacer parte del equipo Nacional para el desarrollo de estudios epidemiológicos de impacto nacional y regional.	EJECUTADO

FIN